КОРСАР®

СМК соответствует ГОСТ Р ИСО 9001, ГОСТ РВ 0015-002



ГЕРМЕТИЧНЫЙ УДАРОПРОЧНЫЙ КЕЙС КОРСАР®

модель **К-7120**

Артикул **04-К.01.W.071/Х***

Поставляется с приемкой ОТК производителя и приемкой ВП МО РФ

Приняты на снабжение Вооруженными силами РФ

Изготовлен в соответствии **ТУ 2297-003-14275025-2010**

Технические характеристики

- Идеальны для жестких (экстремальных) условий эксплуатации
- Материал – полиэтилен
- Класс защиты – IP67
- Диапазон температур от -65° до +70°С

Соответствуют требованиям военных ГОСТов и подтверждены Протоколами испытаний

- Устойчивость к ударам многократного действия
- Стойкость к воздействию соляного тумана, солнечного излучения, плесневых грибов
- Устойчивость к перепадам атмосферного давления

КОНСТРУКТИВНЫЕ ОСОБЕННОСТИ



Защелка с эксцентриком



Краевые ролики



Уплотнительное кольцо в крышке

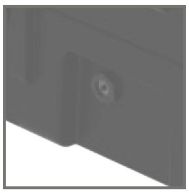

Автоматический клапан выравнивания давления



Ручки с противо-скользящим покрытием



Ограничитель крышки

АКСЕССУАРЫ И ОПЦИИ

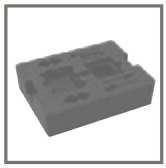

Изготовление ложемента

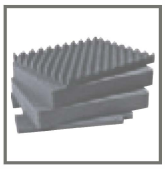

Пенополимер без насечек



Удобный кодовый замок

ЦВЕТ КЕЙСА

Черный (0)

РАЗМЕРЫ КЕЙСА

Внутренние размеры, мм			Внешние размеры, мм Д х Ш х В	Вес пустого кейса, кг
Д х Ш х В	Глубина корпуса	Глубина крышки		
876 х 622 х 323	273	50	952 х 687 х 346	14,3

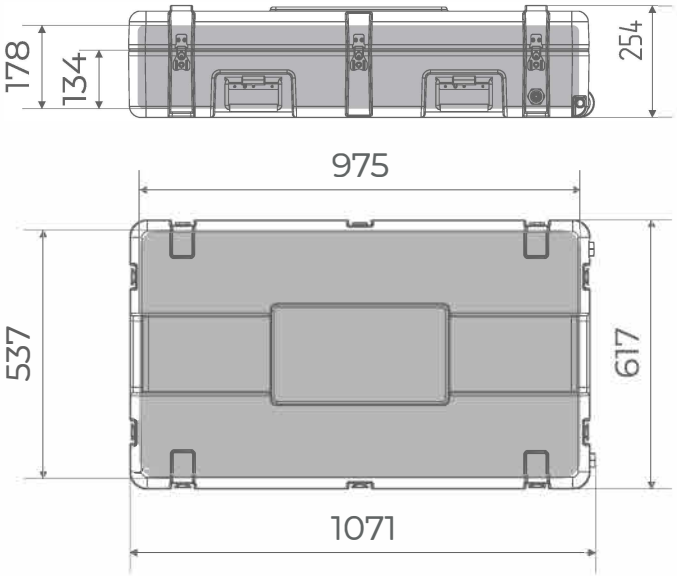

* - при изготовлении изделия индивидуальной комплектации присваивается новый артикул

ООО «КОРСАР» | 141091, Московская обл., г. Королев, ул. Героев Курсантов (Юбилейный мкр.), д. 28, стр. 11, эт./пом. 1/1.01-1.09
Тел./факс: +7 (495) 961-26-94 | e-mail: info@korsarcase.ru | www.korsarcase.ru