АДМИРАЛ

СМК соответствует ГОСТ Р ИСО 9001, ГОСТ РВ 0015-002

МОБИЛЬНЫЙ 19-ДЮЙМОВЫЙ ШКАФ-КОНТЕЙНЕР АДМИРАЛ®-30



С амортизаторами

Артикул **09-A.03.R.001/0***
09-A.03.R.002/0*

Поставляются с приемкой ОТК производителя

Изготовлены в соответствии **ТУ 2297-004-14275025-2010**

Технические характеристики

Соответствуют требованиям военных ГОСТов и подтверждены Протоколами испытаний

- Материал: полиэтилен
- Глубина монтажной рамы 762 мм
- Глубина крышек: 110 мм
- В крышках установлены уплотнительные кольца
- Диапазон температур от -45° до +60°С
- Поворотный механизм крепления крышки
- Рэк-стойка фиксируется внутри корпуса с помощью амортизаторов из эластомера
- В базовой комплектации максимальный вес размещаемого оборудования - 68 кг
- Возможна установка съемных роликов
- Штабелирование с установленными роликами

КОНСТРУКТИВНЫЕ ОСОБЕННОСТИ


Запирающие защелки с эксцентриком


4 ручки из нержавеющей стали для переноски


Уплотнительные кольца в крышке


Механизм крепления крышки


19-дюймовая рама с амортизаторами


Амортизаторы рамы из эластомера


Защитный корпус для приборов стандарта 19'' EIA

АКСЕССУАРЫ И ОПЦИИ


Выдвижная полка

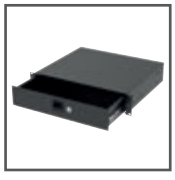
Выдвижной ящик


Дополнительный комплект амортизаторов


Съемные ролики d - 100 мм


Упор горизонтальный

РАЗМЕРЫ ШКАФА-КОНТЕЙНЕРА

Артикул	Высота/глубина рэк-стойки, Юнит/мм	Внешние размеры, мм Д х Ш х В	Вес, кг
09-A.03.R.001/0*	6U/762	680 x 1064 x 505	39,2
09-A.03.R.002/0*	8U/762	680 x 1064 x 594	42,1

ЦВЕТ КОРПУСА

Черный (0) | Темно-зеленый (14) | Серый (1)** | Бежевый (5)** | Синий (9)** | Оранжевый (4)**

* - при изготовлении изделия индивидуальной комплектации присваивается новый артикул

** - Минимальная партия контейнеров этого цвета уточняется у менеджера

ООО «КОРСАР» | 141091, Московская обл., г. Королев, ул. Героев Курсантов (Юбилейный мкр.), д. 28, стр. 11, эт./пом. 1/1.01-1.09
Тел./факс: +7 (495) 961-26-94 | e-mail: info@korsarcase.ru | www.korsarcase.ru